

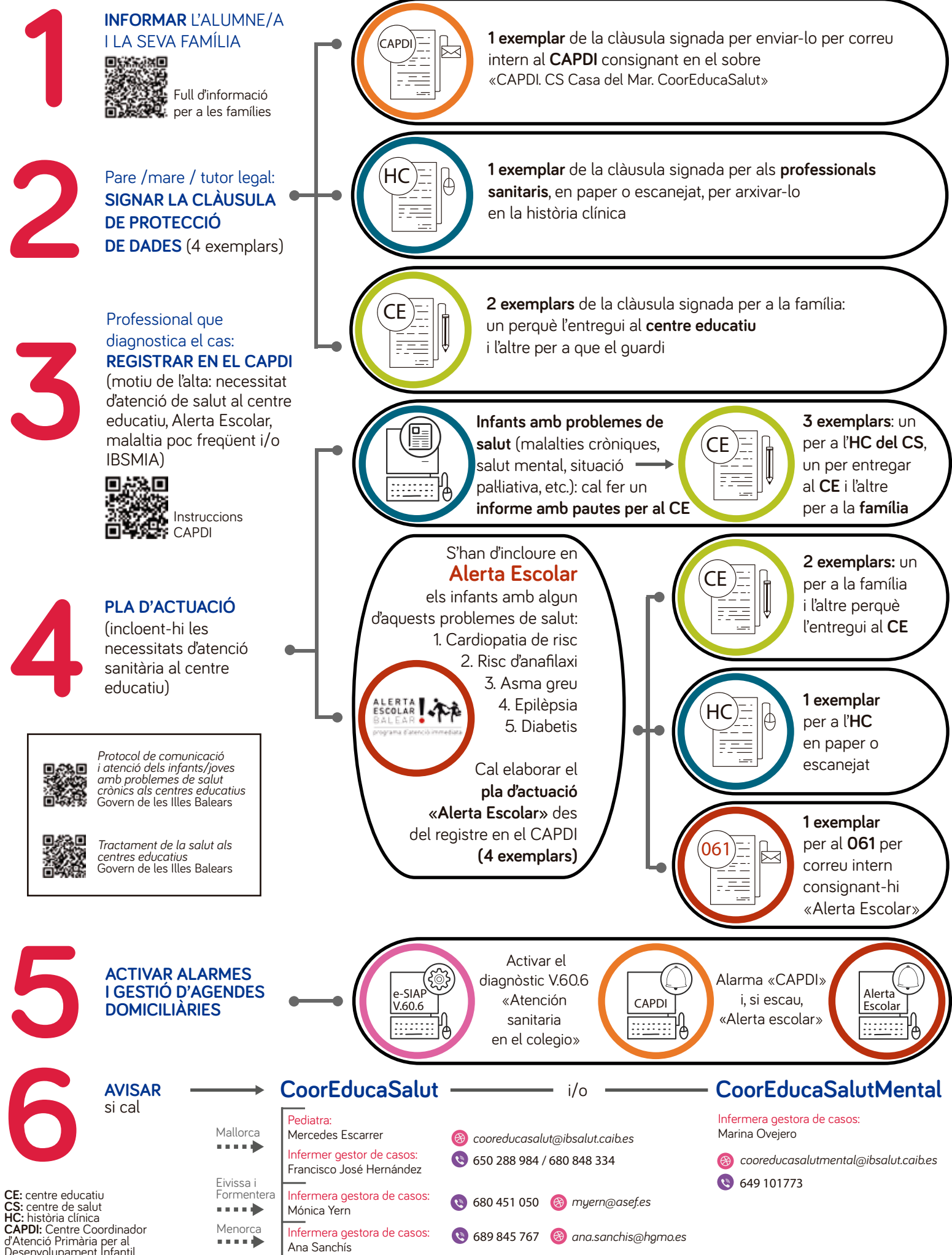







Procediment de comunicació de casos des de l'ATENCIÓ PRIMÀRIA per a alumnes amb problemes de salut que requereixin assistència sanitària al CENTRE EDUCATIU (malalties cròniques, salut mental, situació palliativa...)



 Protocol de comunicació i atenció dels infants/joves amb problemes de salut crònics als centres educatius Govern de les Illes Balears

 Tractament de la salut als centres educatius Govern de les Illes Balears

	Mallorca	Pediatra: Mercedes Escarrer	 cooreducasalut@ibsalut.caib.es	Infermera gestora de casos: Francisco José Hernández	 650 288 984 / 680 848 334	Infermera gestora de casos: Mónica Yern	 680 451 050  myern@asef.es	Infermera gestora de casos: Ana Sanchis	 689 845 767  ana.sanchis@hgmo.es
	Eivissa i Formentera								
	Menorca								

CoorEducaSalutMental
 Infermera gestora de casos:
 Marina Ovejero
 cooreducasalutmental@ibsalut.caib.es
 649 101773

CE: centre educatiu
 CS: centre de salut
 HC: història clínica
 CAPDI: Centre Coordinador d'Atenció Primària per al Desenvolupament Infantil

Procedimiento de comunicación de casos desde la ATENCIÓN PRIMARIA para alumnos/as con problemas de salud que requieren asistencia sanitaria en el CENTRO EDUCATIVO (enfermedades crónicas, salud mental, situación paliativa...)

